

- NO: 1 - HOENDERHOKKE (200 VKM)
- NO: 2 - HOEDERHOKKE (200 VKM)
- NO: 3 - HOEDERHOKKE (336 VKM)
- NO: 4 - HOENDERHOKKE (336 VKM)
- NO: 5 - VARKHOKKE (400 VKM)
- NO: 6 - VARKHOKKE (400 VKM)
- NO: 7 - VARKHOKKE (2160 VKM)
- NO: 8 - STORKAMER (680 VKM)
- NO: 9 - SEKURITEITSKANTOOR (23 VKM)

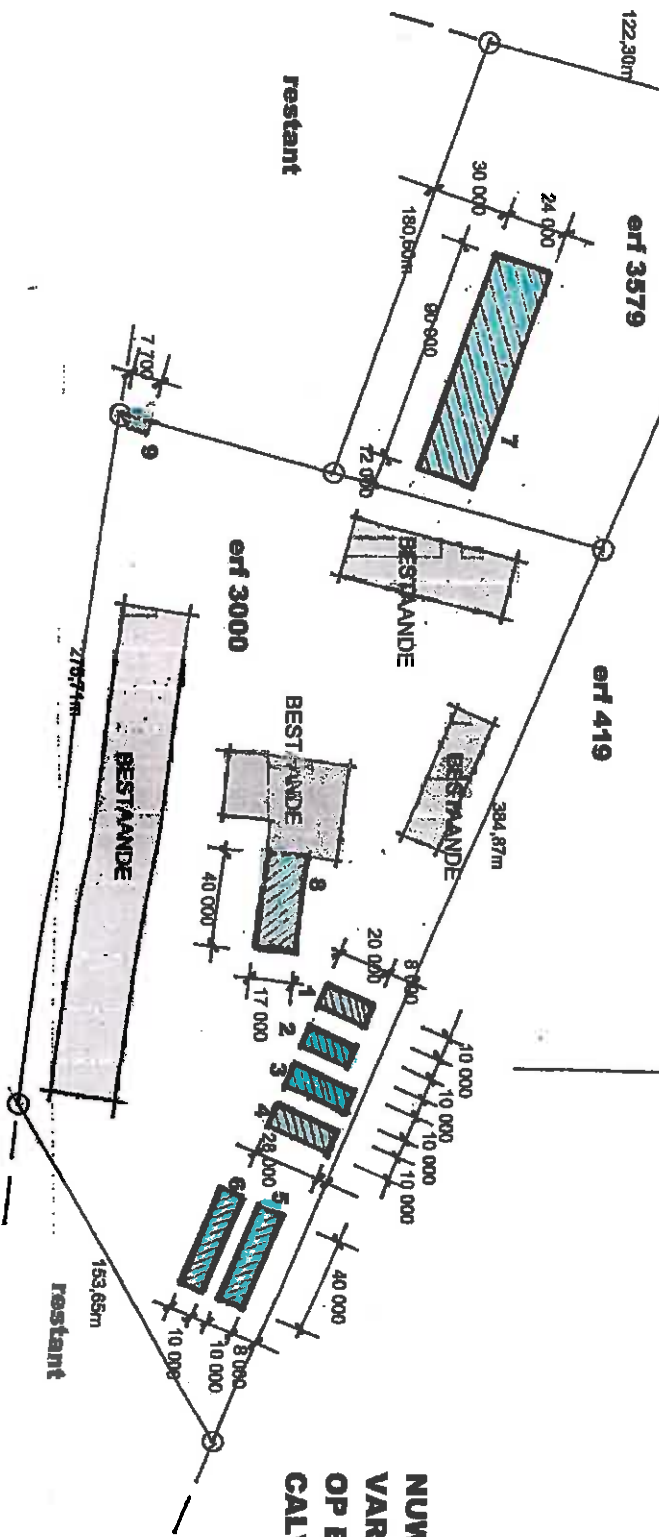
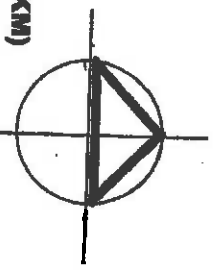

**NUWE VOORGESTELDE
VARK / HOENDERHOKKE
OP ERF 3000 / 3579,
CALVINIA**

330 / 01

Okt 2016 1/2000

Die ontwerp word op hierdie plaaslike skaal met alle nodige besonderhede en detail werk en word slegs vir die gebruik van die plaaslike owerheid gebruik. Hierdie ontwerp is nie 'n finale ontwerp nie.

Al die afmetings word in metere gegee. Die afmetings van die gebou word in metere gegee. Die afmetings van die terrein word in metere gegee.

Bertam LeKies

BOUPLANNE / SKIEMINGS PLAN

Requ: 1271, addis 2003,
* 08751 1211, 0 08277250,
E: bertam@bortam.co.za



TERREINUITLEG 1/2000

NO : 1 / 2 - HOENDERHOKKE

AANSIG NOORD-WES 1/100

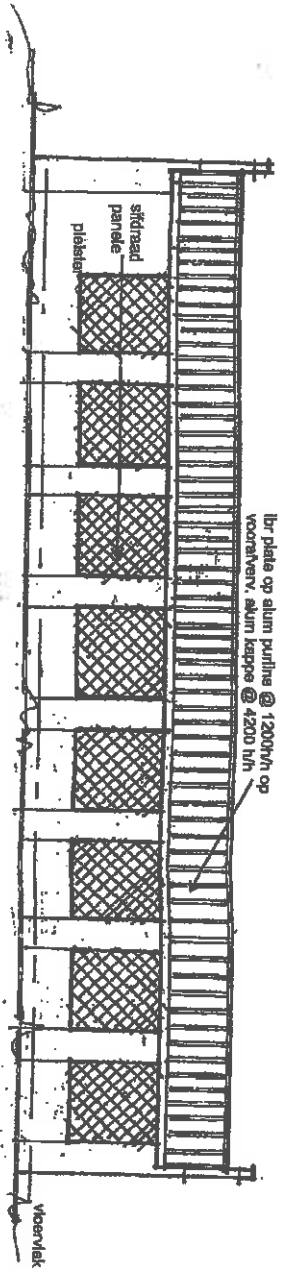

AANSIG SUID-WES 1/100

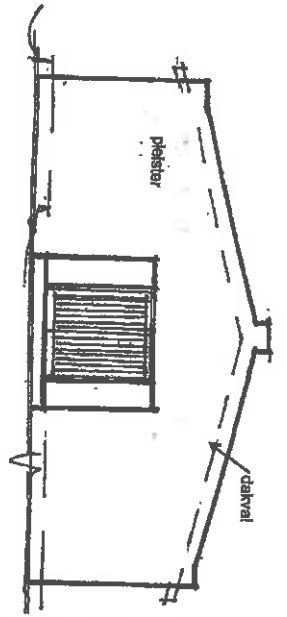

20 000

VLOERUITLEG 1/100

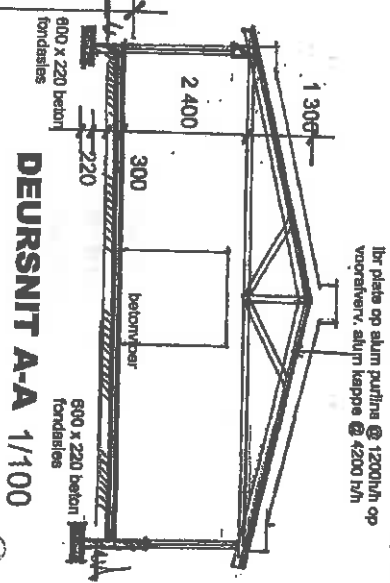
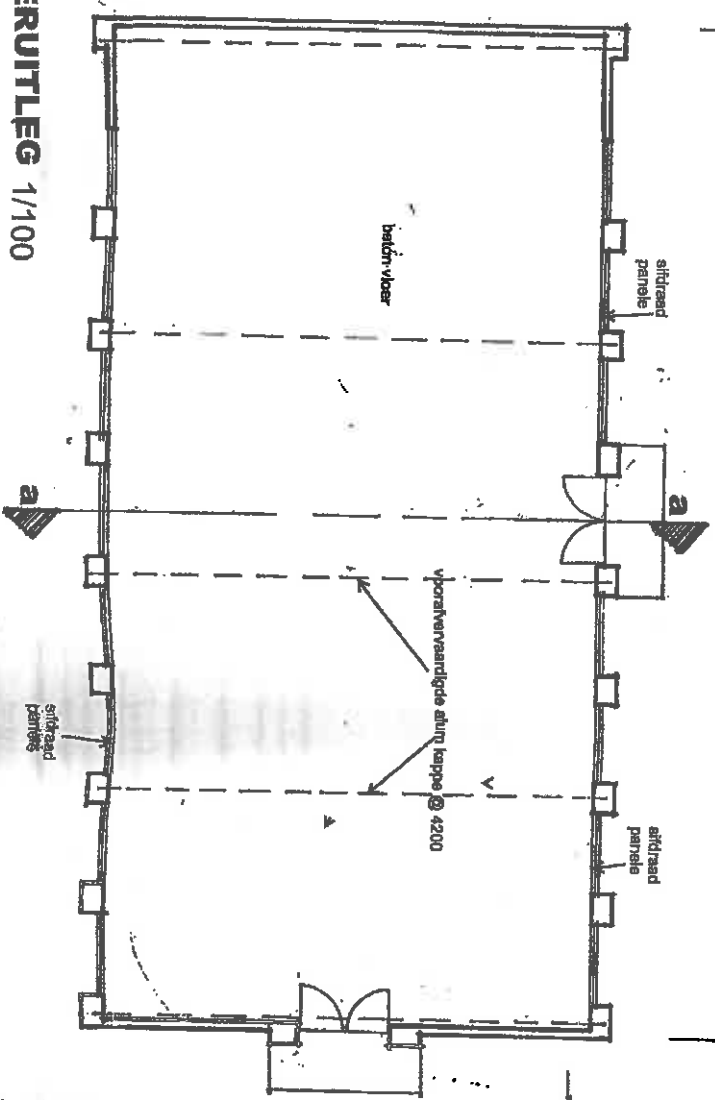

DEURSNIT A-A 1/100

330 / 02
OKT 2016 1/100

10 000

**NUWË VOORGESTELDE
VARK / HOENDERHOKKE
OP ERF 3000 / 3579,
CALVINIA**

BOUPLANNE / BUILDING PLANS
 Bereik: 1371, celule 8100,
 1 082343785, 5 08237714,
 P 082328531,
 e berendtschelding@gmail.com

SMACHTERS

**NO : 3 / 4 -
HONDERHOKKE**

AANSIG NOORD-WES 1/100

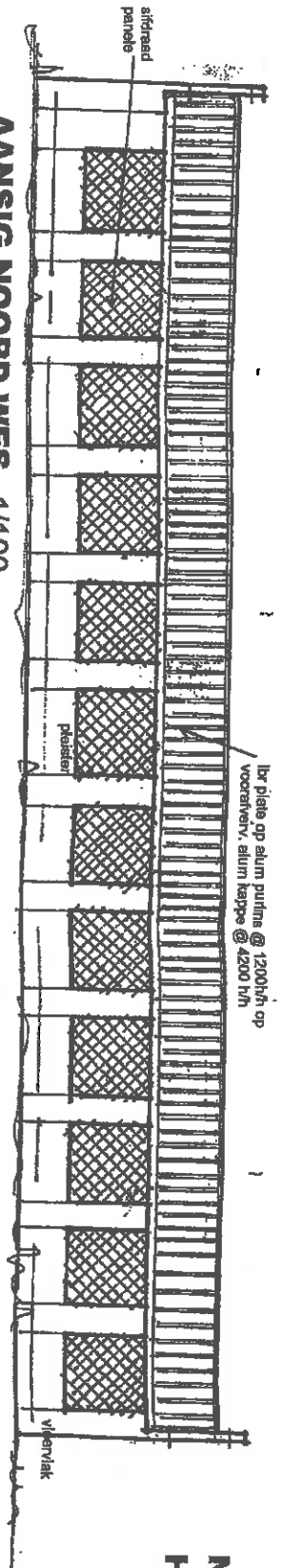

AANSIG SUID-WES 1/100

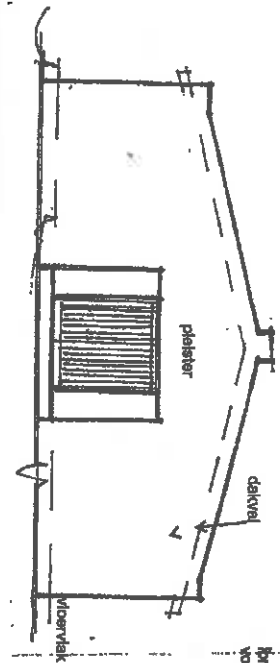

DEURSNIET B-B 1/100

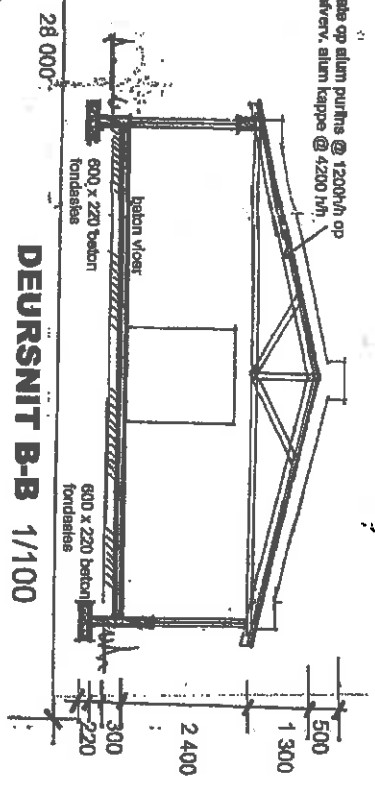

VLOERUITLEG 1/100

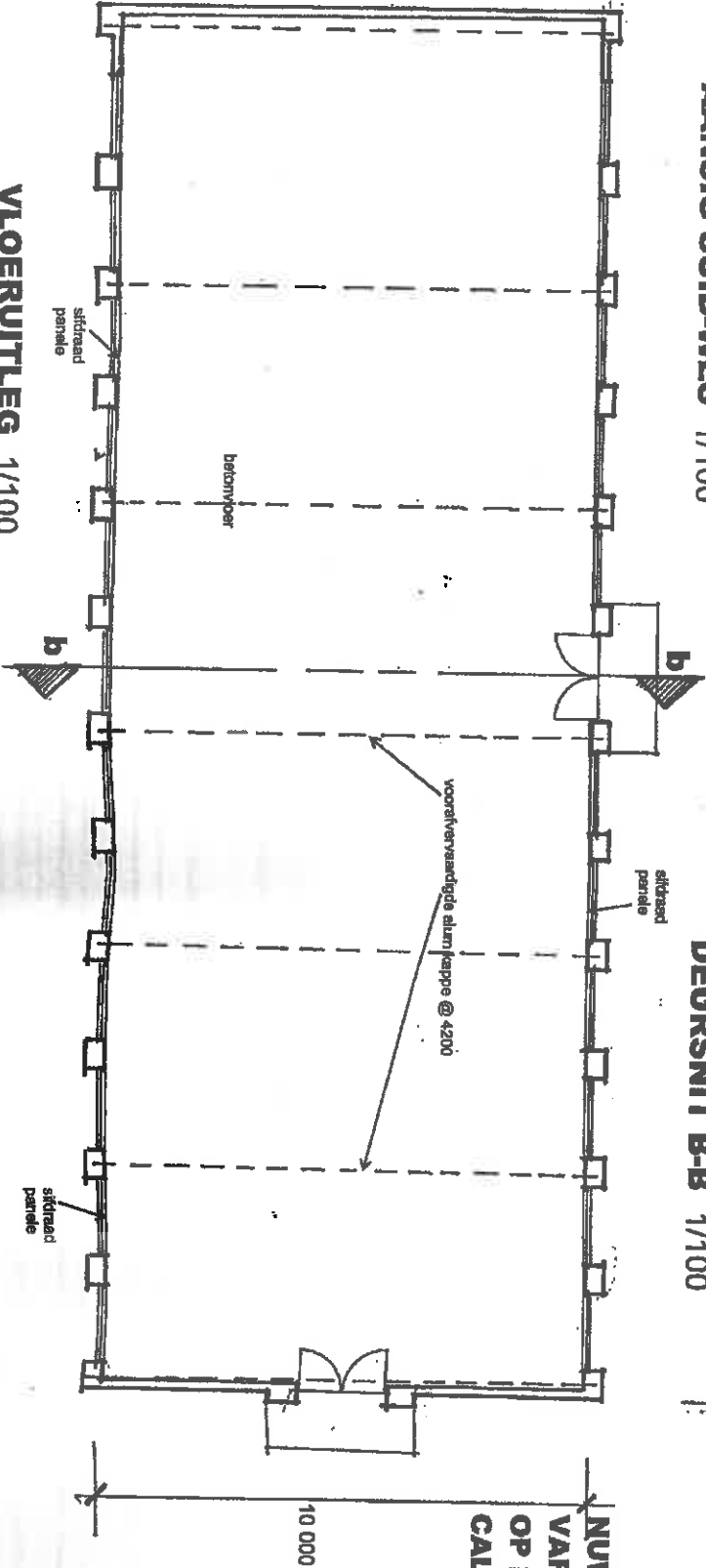

**NUWE VOORGESTELDE
VARK / HOENDERHOKKE
OP ERF 3000 / 3579,
CALVINA**

330 / 03

OKT 2016 1/100

Die inhouer aanvaar geen aanspreeklikheid vir enige skade of verlies wat voortvloei uit die gebruik van hierdie planne. Die inhouer aanvaar geen aanspreeklikheid vir enige skade of verlies wat voortvloei uit die gebruik van hierdie planne. Die inhouer aanvaar geen aanspreeklikheid vir enige skade of verlies wat voortvloei uit die gebruik van hierdie planne.

BOUPLANNE / BUILDING PLANS
 Burger: 1371, omlaas 810,
 T 0227415186, S 068277740,
 F 068225815,
 E hermes@bna.com

AKOEN 00835

for plate op silum putlins @ 1200/hh op
voortavern, silum kappe @ 2200 hh

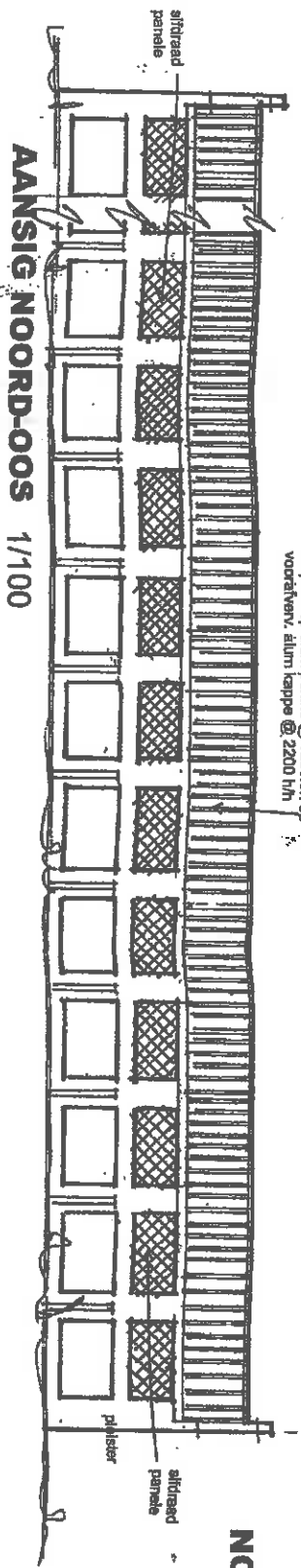

AANSIG NOORD-OOS 1/100

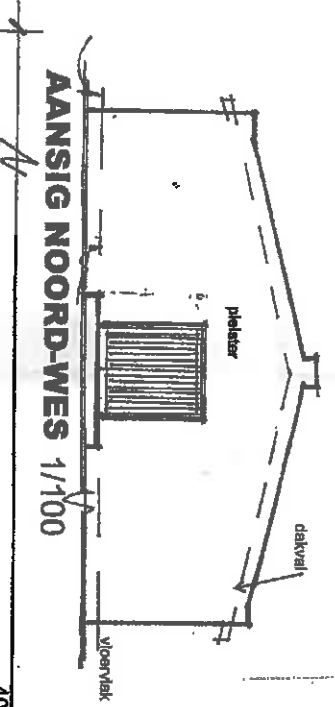

AANSIG NOORD-WES 1/100

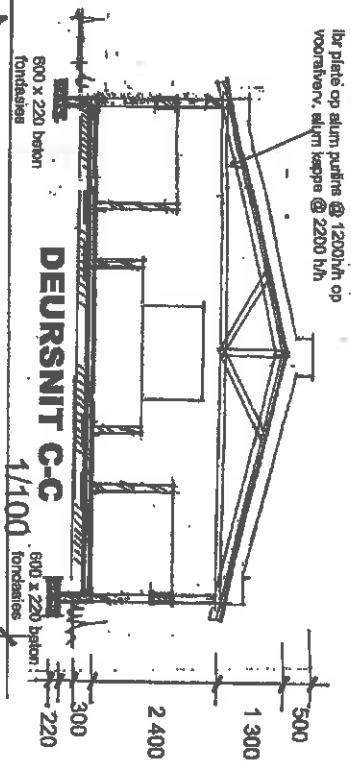

DEURSNIT C-C 1/100

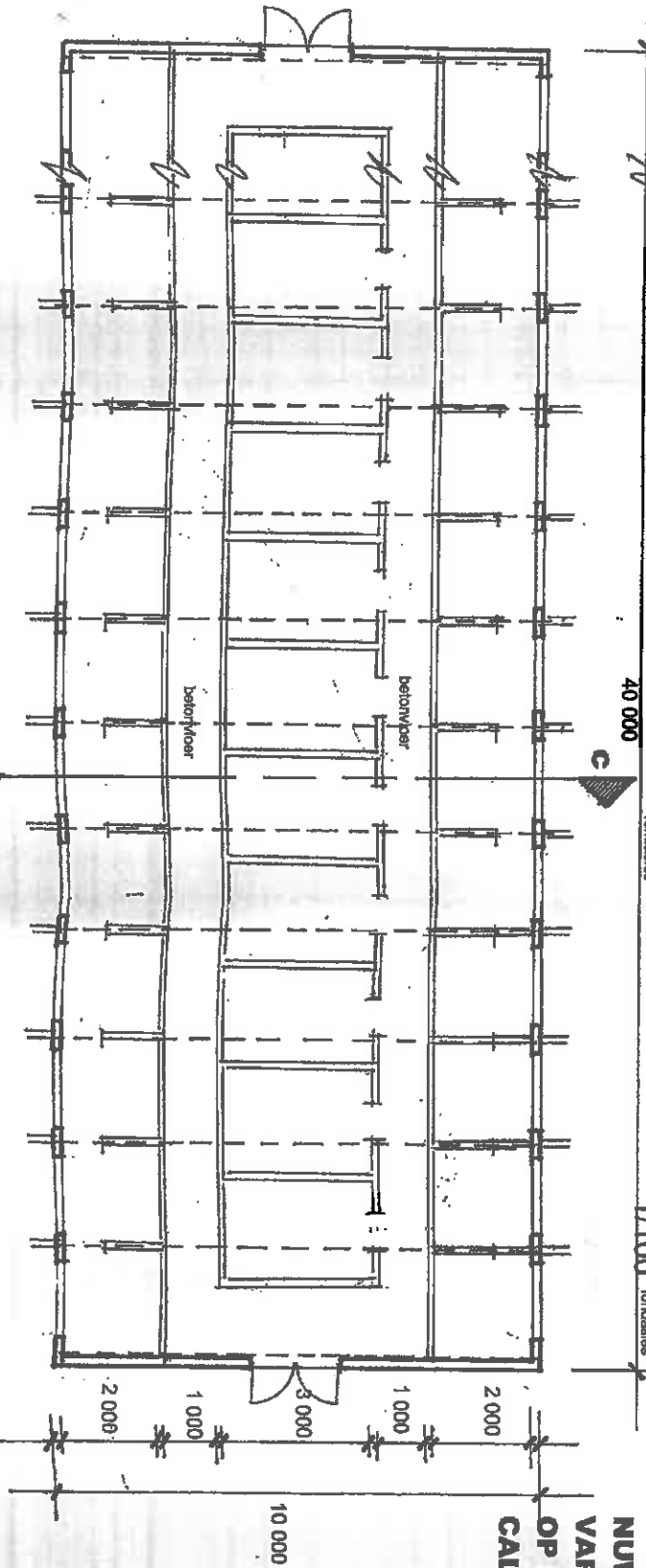

VLOERUITLEG 1/100

NO : 5 / 6 - VARKHOKKE

**NUWE VOORGESTELDE
VARK / HOENDERHOKKE
OP ERF 3000 / 3579,
CALVINIA**

330 / 04

OKT 2016 1/100

die verskafte planne is slegs vir informasie doeleindes en is nie 'n gegewentelike tekening nie. Die tekening is nie 'n gegewentelike tekening nie. Die tekening is nie 'n gegewentelike tekening nie. Die tekening is nie 'n gegewentelike tekening nie.

BOUPLANNE / TUSSENDING PLANS
 Langstr. 1371, Grahamstown
 T 029411888, F 029411888
 E barch@barch.com

31 SEP 2016

NO : 7 - VARKHOKKE

NUWE VOORGESTELDE VARK / HOENDERHOKKE
OP ERF 3000 / 3579, CALVINIA

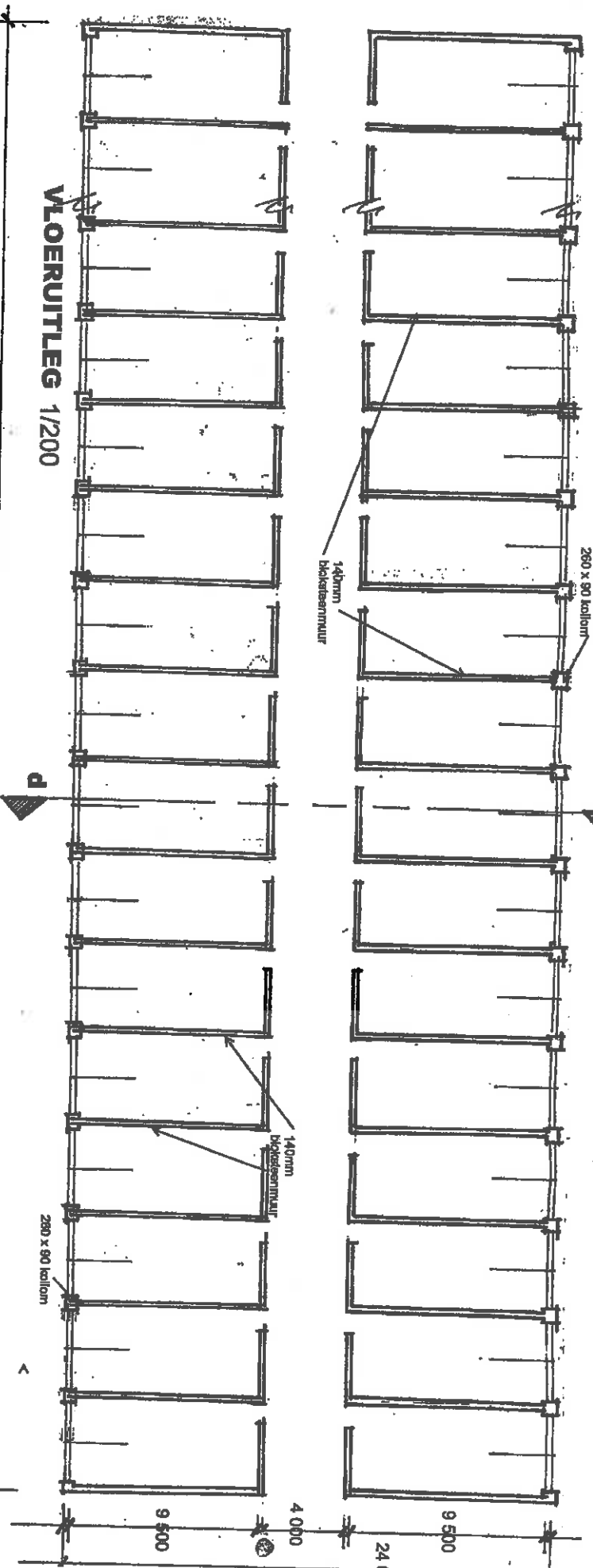

TOP CHORD - 80 X 80 X 5 DOUBLE ANGLES (RUG TEEN RUG)
 BOTTOM CHORD - 80 X 80 X 5 DOUBLE ANGLES (RUG TEEN RUG)
 DIAGONAL EN VERTIKALE - 50 X 50 X 4 ENKEL ANGLES
 PURLINS - 125 X 50 X 20 X 2,5 COLD FORMED LIPPED CHANNELS
 BOTTOM CHORD RUNNERS - 100 X 80 X 20 X 2,5 COLD FORMED LIPPED CHANNELS

RAFTER BEAM - PFC 280 X 90 CHANNELS
 ROOF WIND BRACING - 70 X 70 X 6 SINGLE ANGLE
 BASE PLATES - 280 X 200 X 10 FLAT PLATES
 ANKER BOUTE - 4M18 U BOUTS PER KOLLOM
 DAKBEDEKING - IFR

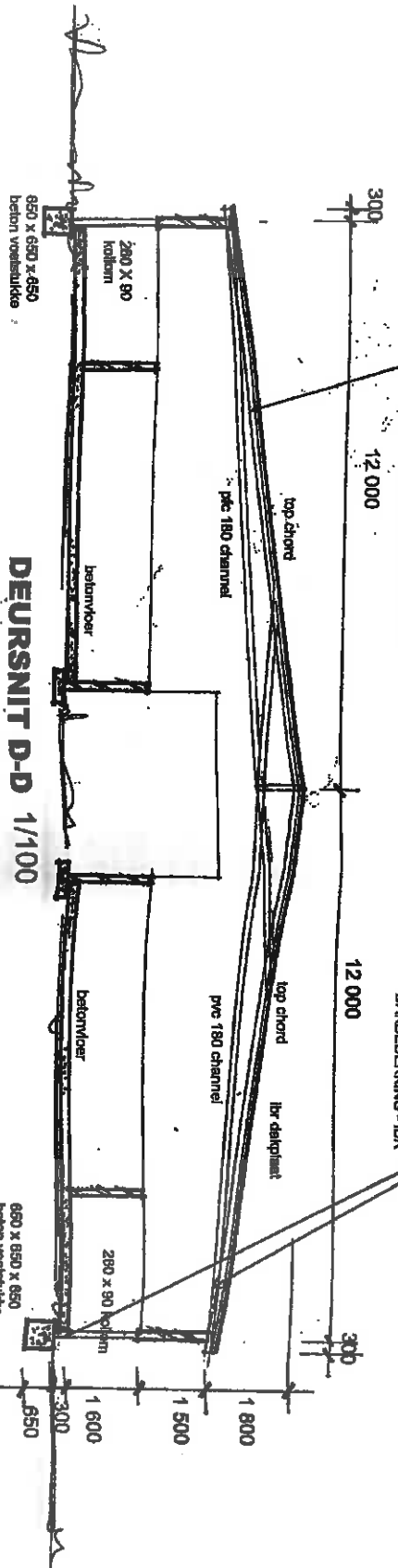

330 / 05
 OKT 2016 1/100 : 1/200

Die tekening word op tekeningpapier uitgevoer. Alle produkte word uitgevoer in die grootte van die tekening. Indien daar verskille is tussen die tekening en die tekening, sal die tekening die voorrang hê. Die tekening is slegs bedoel vir die gebruik van die tekening. Indien daar verskille is tussen die tekening en die tekening, sal die tekening die voorrang hê.

Bentham Loskes
 BOUTPANEEL / BUILDING PLANS
 Burgas 5373, calvinia 6330,
 T 0272941506, S 085227740,
 F 0852220615,
 E bentham@loskes.com

SCALE: 1/100

NO : 7 - VARKHOKKE

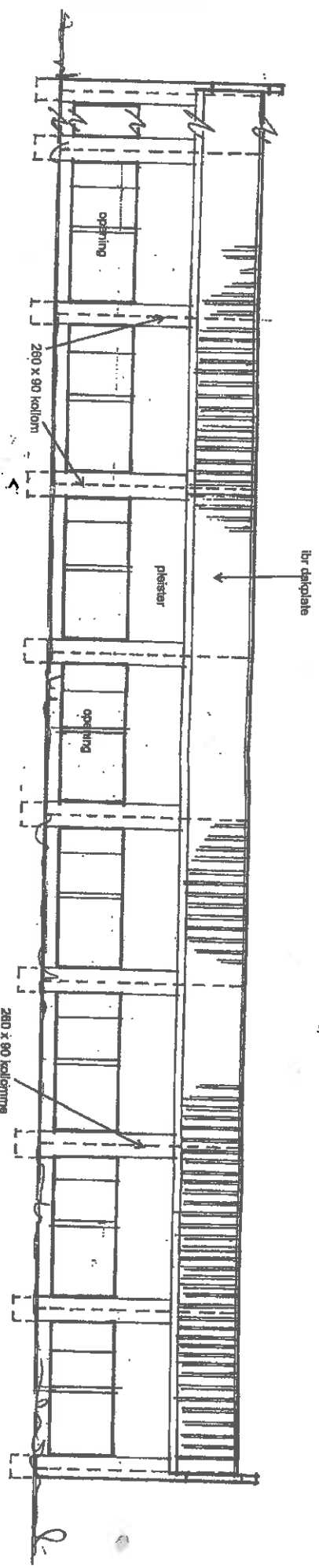

AANSIG NOORD-OOS 1/100

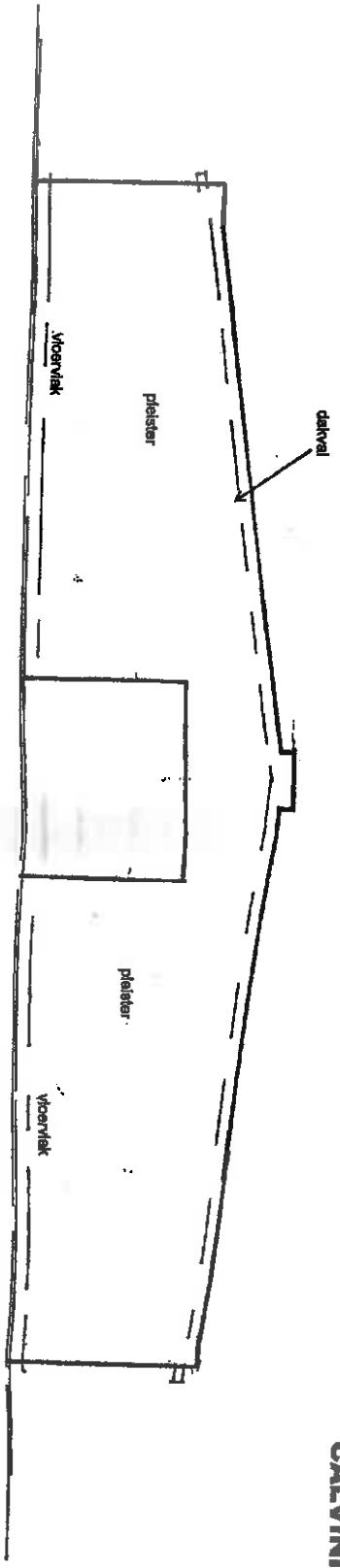

AANSIG SUID-OOS 1/100

**NUWE VOORGESTELDE
VARK / HOENDERHOKKE
OP ERF 3000 / 3579,
CALVINIA**

330 / 06

OKT 2016 1/100

Die tekeninge word deur die owerheid gekeur en is slegs vir gebruik op die terrein bestemd. Indien daar veranderinge in die tekeninge gemaak moet word, moet hierdie tekeninge heroorleed word. Indien daar veranderinge in die tekeninge gemaak moet word, moet hierdie tekeninge heroorleed word.

ROUWANNE / BUILDING PLANS
 Bldgpr. 1371, Goshals RD.,
 T 027911306, S 086277146,
 F 086123813,
 E brouwer@rpd.com

SACKER-DRESS

NO : 8 - STOOR / SKUUR

TOP CHORD - 80 X 80 X 5 DOUBLE ANGLES (RUG TEEN RUG)
 BOTTOM CHORD - 80 X 80 X 5 DOUBLE ANGLES (RUG TEEN RUG)
 DIAGONAL EN VERTIKALE - 80 X 50 X 4 ENKEL ANGLES
 PURLINS - 125 X 50 X 20 X 2,5 COLD FORMED LIPPED CHANNELS
 BOTTOM CORD RUNNERS - 100 X 80 X 20 X 2,5 COLD FORMED LIPPED CHANNELS

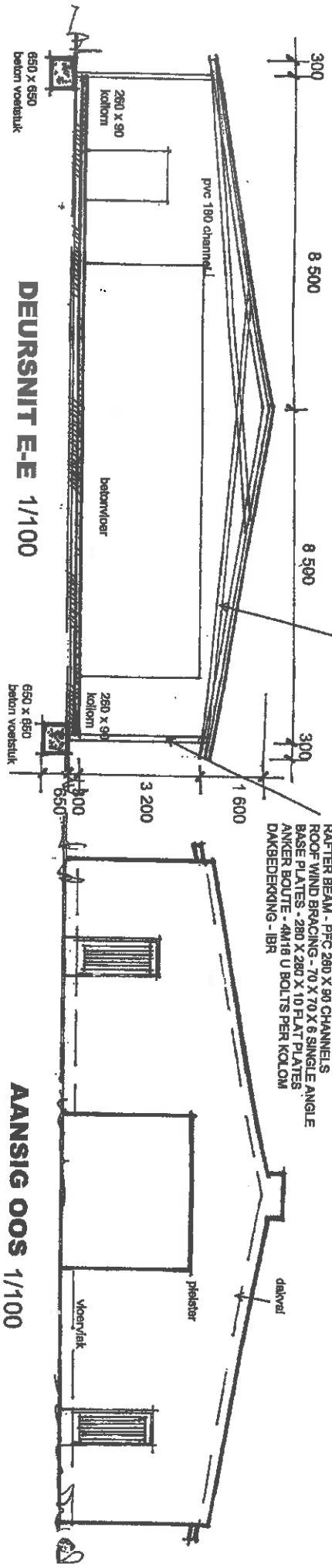

RAFTER BEAM - PFC 280 X 90 CHANNELS
 ROOF WIND BRACING - 70 X 70 X 6 SINGLE ANGLE
 BASE PLATES - 280 X 280 X 10 FLAT PLATES
 ANKER BOUTE - 4M18 U BOLTS PER KOLOM
 DAKBEDEKKING - IFR

DEURSNIT E-E 1/100

AANSIG OOS 1/100

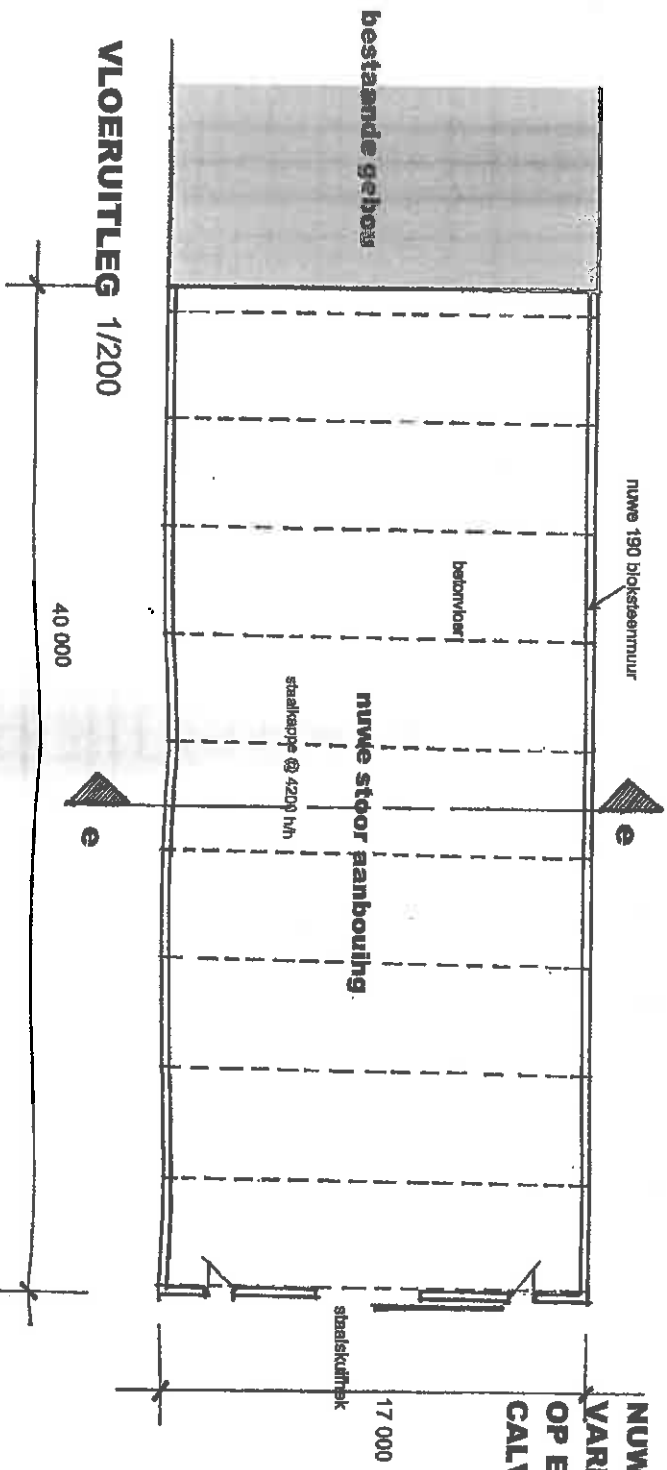

VLOERUITLEG 1/200

**NUWE VOORGESTELDE
 YARK / HOENDERHOKKE
 OP ERF 3000 / 3579,
 CALVINIA**

330 / 07

OKT 2018 1/100 : 1/200

Die tekener aanvaar geen aanspreeklikheid vir enige skade of verlies wat voortvloei uit die gebruik van hierdie tekening. Die tekenaar aanvaar geen aanspreeklikheid vir enige skade of verlies wat voortvloei uit die gebruik van hierdie tekening.

BOUPLANNE / BUILDING PLANS
 Burger: 3271, edishe 8204,
 T: 021 522 1111 & 021 522 1110,
 F: 021 522 1111,
 E: bouda@bouda.com

Bouda
 314249-00033

NO : 9 - SEKURITEITSKANTOOR

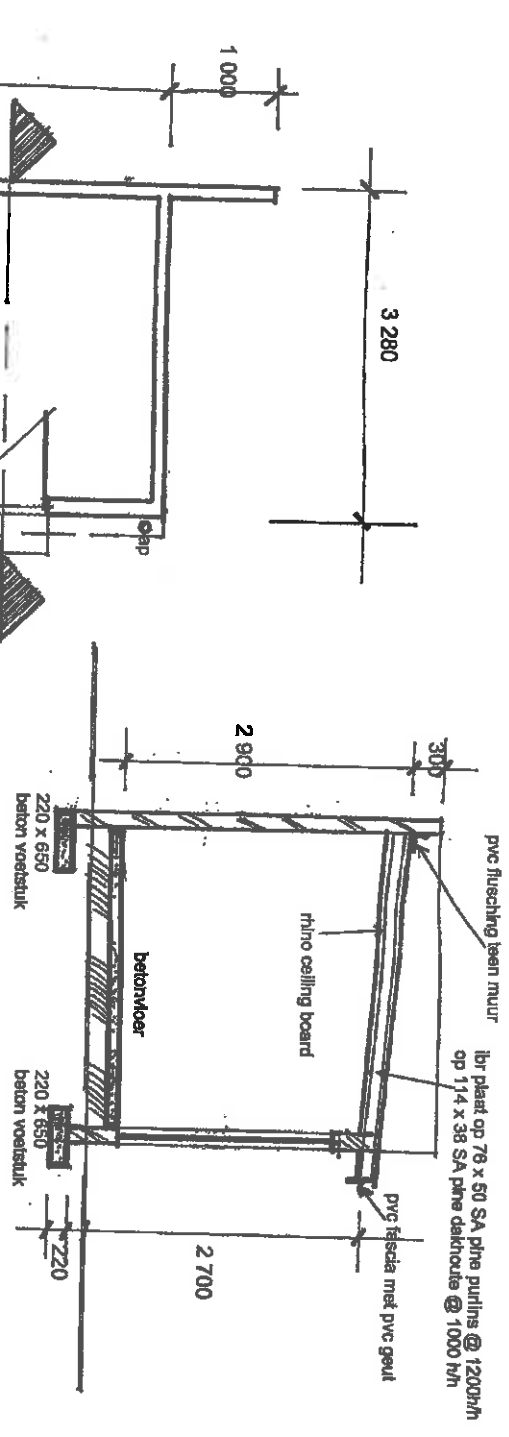

DEURSNIET F-F 1/50

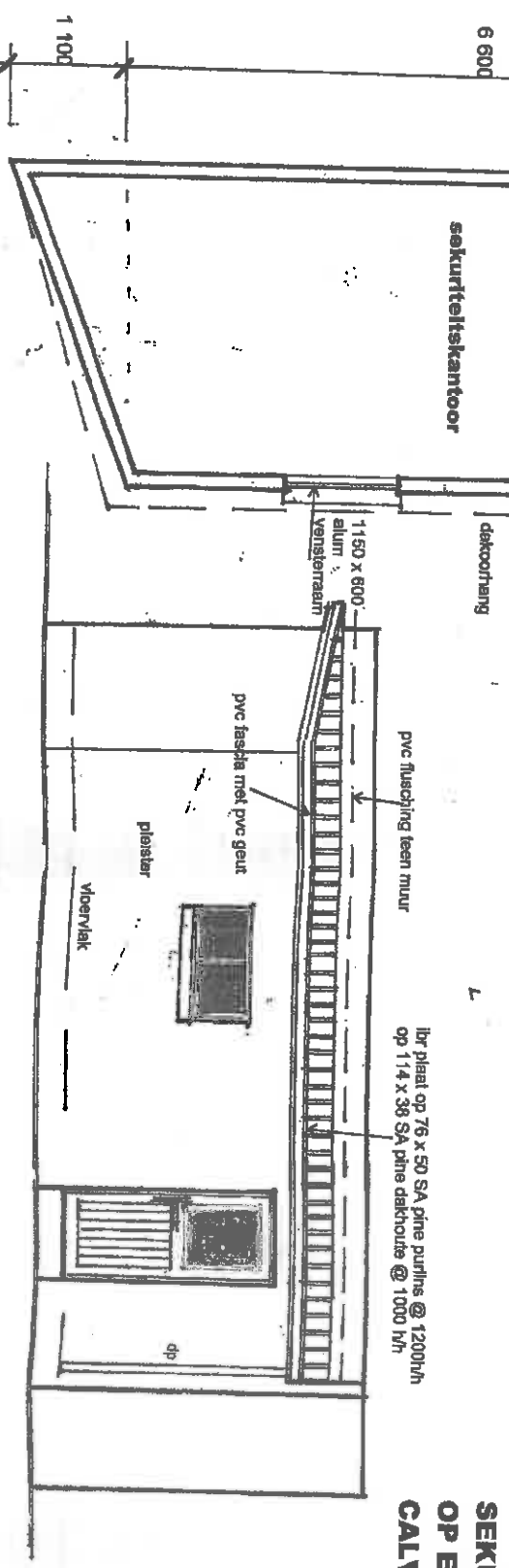

VLOERUITLEG 1/50

AANSIG OOS 1/50

**NUWE VOORGESTELDE
SEKURITEITSHEK
OP ERF 3000,
CALVINIA**

330 / 08
OKT 2016 1/50

die tekening moet op handreikbare skaal geteken word. Die tekening moet op handreikbare skaal geteken word. Die tekening moet op handreikbare skaal geteken word.

Bertram Lourens

BOUPLANNE / BUILDING PLANS
bager, 3171, oshale BLO,
T 027341518, S 086277140,
F 086122301,
E bertram@bertram.com